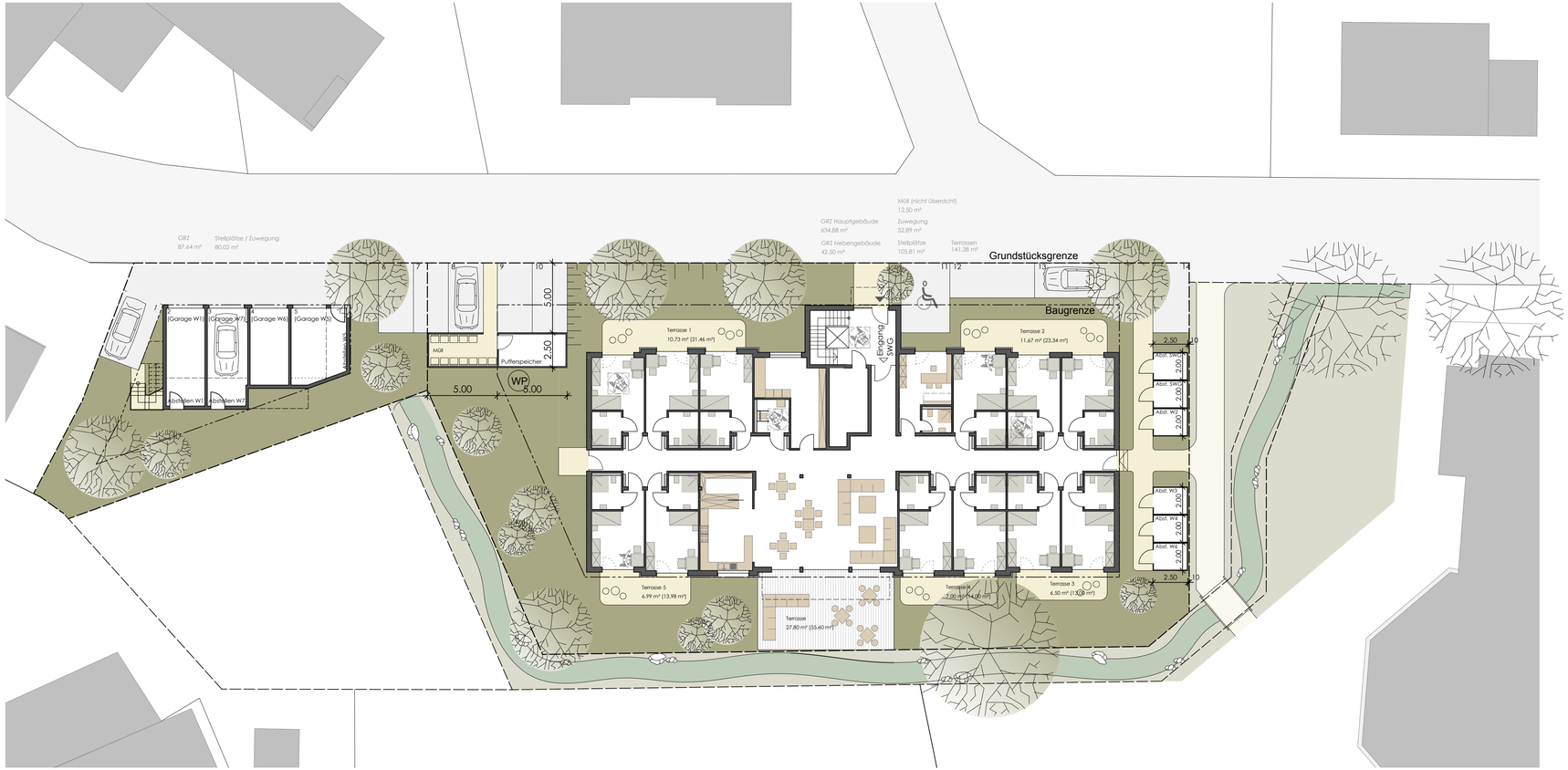

Index	Datum	Art der Änderung

BAUANTRAG

Außenanlage

architekten
hartenstein

Architekt Dipl. Ing. (FH)
Konstantin Hartenstein
Am Dillches Berg 5
56412 Daubach

Telefon 0 26 02 / 99 72 10-0
Fax 0 26 02 / 99 72 10-29
www.architekt-hartenstein.de
contact@architekt-hartenstein.de

Bauvorhaben: Neubau einer SeniorenWohnGemeinschaft

Bauherr: Konstantin Hartenstein
Am Dillches Berg 5
56412 Daubach

Baustelle: Zum Wiesengrund 4 + 6, 56412 Oberelbert

Unterschrift Bauherr

Unterschrift Architekt

Maßstab 1:200

Datum	27.11.2017
Größe	841 / 297
gezeichnet	T. Hickmann
geändert	-
Blatt Nr.	05